

● ● ●  
**Relatório Anual**  
DE ATIVIDADES 2023





# Relatório Anual DE ATIVIDADES 2023

Brasília, Março de 2024

## Ficha técnica

### CONSELHO DELIBERATIVO E COMPOSIÇÃO DA ASSEMBLEIA GERAL - 2022/2024

Fundadoras e Embaixadoras	<b>Janete Vaz e Sandra Soares Costa</b>
Presidente	<b>Raquel Ribeiro Vaz</b>
Vice-Presidente	<b>Marcelo Soares Pena Costa</b>
Diretor Administrativo	<b>Rafael Antonio Mendes Ribeiro Vaz</b>
Diretor Financeiro	<b>Leandro Ribeiro Vaz</b>
Diretor de Portfólio	<b>Guilherme Soares Pena Costa</b>
Conselho Fiscal	<b>José Francisco Viana de Sousa , José Márcio Diniz Filho e Renata Castellani da Silva</b>
Conselho Fiscal (suplentes)	<b>Nadja Nayra Soares Mota e Werley Antonio Rezende</b>

### EQUIPE TÉCNICA 2023

Gerente Executivo	<b>Gabriel Fernandes Cardoso</b>
Contadora Supervisora	<b>Lourivana Lima Karina Antonio de Sousa Flávia Medeiros Ferreira dos Santos</b>
Assistente Administrativa	<b>Joefran Mesquita de Albuquerque</b>
Assistente Administrativo	<b>Rodrigo Martins Ferreira Karen Polliane dos Santos Gois</b>
Analista de Projetos	<b>Tayane Sampaio de Jesus</b>
Analista de Projetos	<b>Mayra Paula de Sales Lima Verde</b>
Analista Contábil	

## © Editorial

### EXPEDIENTE TÉCNICO DA PUBLICAÇÃO

Coordenação	<b>Gabriel Cardoso, Joefran Albuquerque e Tayane Sampaio</b>
Produção de Conteúdo	<b>Profissionais do Texto</b>
Revisão	<b>Profissionais do Texto e Joefran Albuquerque</b>
Jornalistas Responsáveis	<b>Geovana Oliveira e Karla Monteiro</b>
Projeto Gráfico e Editorial	<b>Hugo Pereira</b>
Ilustrações	<b>Daniel Carvalho</b>
Fotografias	<b>Arquivo do Instituto Sabin e de parceiros</b>



# Sumário

Mensagem das Embaixadoras .....	5
Mensagem da Presidente .....	6
Mensagem da Mantenedora .....	7
Missão/Valores .....	8
Conselho Deliberativo .....	9
Equipe Técnica 2023 .....	10
Líderes de impacto .....	11
Grandes números .....	14
18 anos .....	15
Eixo 1: Promoção da saúde integral e do bem-estar .....	28
Eixo 2: Fortalecimento de ecossistemas e organizações de impacto .....	42
Eixo 3: Engajamento social e filantropia .....	77
Principais parceiros .....	87





## Mensagem das Embaixadoras

É admirável ver o comprometimento do Instituto Sabin com a promoção do bem-estar e do desenvolvimento social desde sua criação em 2005. O foco em ajudar as pessoas e a crença no poder de mudança dos investimentos sociais são valores fundamentais que certamente inspiram e motivam tanto a equipe quanto a comunidade atendida há 18 anos.



Os três grandes eixos de atuação do Instituto - promoção da saúde integral e bem-estar, fortalecimento de ecossistemas e organizações de impacto, e estímulo do engajamento social e filantropia - demonstram uma abordagem ampla e estratégica para enfrentar os desafios sociais. É especialmente notável a ênfase no desenvolvimento de organizações sociais e negócios de impacto,

mostrando o comprometimento não apenas em atender às necessidades imediatas, mas também em construir sustentabilidade a longo prazo.

O trabalho intenso de articulação com diversos atores da sociedade pode certamente ser desafiador, mas os resultados são recompensadores e o legado para a sociedade que é possível transformar realidades.

Neste relatório de atividades compartilhamos o impacto positivo de ações do Instituto Sabin no dia a dia das pessoas. O compromisso contínuo com a melhoria qualidade de vida das comunidades tem contribuído para um desenvolvimento social e econômico mais amplo e para a formação de uma sociedade mais digna e justa.



## Mensagem da Presidente

“Consagre ao Senhor tudo o que você faz, e os seus planos serão bem-sucedidos”.  
Provérbios 16:3.

Tenho muito orgulho da história de 18 anos do Instituto Sabin. Parabênzulo pela dedicação e impacto positivo que tem alcançado ao longo de sua jornada. É notável o compromisso com a promoção da saúde integral, o fortalecimento de ecossistemas e organizações de impacto, e o engajamento social e filantropia.

Temos um compromisso contínuo com a missão de cuidar e impactar positivamente as comunidades. Os resultados apresentados no relatório são testemunhos tangíveis do esforço e da seriedade com que as metas foram perseguidas ao longo de 2023. Projetos próprios, parcerias estratégicas, campanhas e doações mostram a diversidade e abrangência das iniciativas, impactando milhões de pessoas em várias cidades brasileiras.

A marca de 18 anos é celebrada com orgulho, destacando o comprometimento com valores

éticos, socioambientais, transparência, respeito à vida e inovação social. **Superar a marca de mais de R\$ 61 milhões destinados a ações de interesse público e apoiar 902 organizações sociais é um feito notável, consolidando o Instituto como uma referência em inovação social e no ecossistema de negócios de impacto no Brasil.**

Que junto com a maioria continuemos transformando, evoluindo, impactando, inspirando pessoas e outras instituições a seguir esse caminho de comprometimento social e ambiental. O compromisso com a ética, com o fortalecimento de redes, com a eficiência e com a inovação social são fundamentais para continuar contribuindo de maneira significativa para a sociedade. Que a jornada do Instituto Sabin continue sendo repleta de trocas, aprendizados e conquistas em prol do bem comum.



## Mensagem da Mantenedora

Parabéns ao Instituto Sabin pelos notáveis 18 anos de compromisso com o impacto social. É inspirador vê-lo como um dos pilares estratégicos na pauta ESG, demonstrando um comprometimento integral com questões ambientais, sociais e de governança.

A abordagem holística do cuidado com o todo do Sabin Medicina e Saúde, refletida em projetos

ambientais, gestão premiada de sustentabilidade, práticas de responsáveis com colaboradores, relações saudáveis com stakeholders e atenção integral aos clientes, destaca o compromisso em integrar a responsabilidade social em todos os aspectos do negócio.

O engajamento social dos colaboradores do Sabin nas ações do Instituto, demonstram uma consciência ativa e uma resposta ágil às necessidades locais. Eles são voluntários em atividades voltadas para causas sociais e ambientais e às demandas emergenciais das comunidades

Os indicadores apresentados no relatório de atividades do Instituto Sabin, que evidenciam o progresso ao longo de 2023, são testemunhos tangíveis do impacto positivo nas vidas das pessoas e na das comunidades atendidas. A cobertura e acesso à saúde para populações vulneráveis; a disseminação de conhecimento; a promoção da saúde integral e a prevenção de doenças são

prioridades significativas, alinhadas com a melhoria da qualidade de vida.

O foco no fortalecimento de organizações dinamizadoras e no apoio ao desenvolvimento de organizações e empreendedores de impacto reforça a importância de criar um ecossistema robusto para sustentar mudanças sociais duradouras.

Ano após ano, os resultados positivos alcançados aumentam a confiança na missão de contribuir para a melhoria da qualidade de vida, bem-estar e prosperidade das comunidades atendidas. A atuação do Instituto Sabin não apenas fortalece o ecossistema de organizações de impacto social, mas também influencia positivamente o setor como um todo. **Seus números são relevantes: 902 entidades sociais assistidas, mais de 745 mil exames concedidos à comunidade, instalação de 121 ludotecas e 1,6 milhão de pessoas impactadas.**

## Missão

Contribuir para a melhoria da qualidade de vida, do bem-estar e da prosperidade nas comunidades onde o Grupo Sabin atua, fomentando a Inovação Social.

## Valores

**Respeito à vida:** nosso maior e mais cuidadoso olhar é direcionado à vida humana, pela qual zelamos constantemente.

**Compromisso Socioambiental:** temos o compromisso proativo de melhorar a qualidade de vida da sociedade e do meio ambiente em que estamos inseridos por meio de nossas atividades.

**Ética:** fazer o certo acima de tudo e em primeiro lugar.

**Comprometimento:** temos o compromisso em entregar resultados de qualidade para todos os nossos stakeholders.

**Fortalecimento de redes:** não atuamos sozinhos; nós estamos em múltiplas redes e ecossistemas, ajudando e sendo ajudados.

**Eficiência e eficácia:** buscamos fazer o que precisa ser feito e da melhor forma possível com os recursos que temos.

**Inovação Social:** a busca por novas e melhores abordagens para enfrentar desafios e problemas sociais guia as nossas decisões.

**Dinamismo Cooperativo:** buscamos cooperar interna e externamente de forma dinâmica, orgânica e flexível.

# Conselho Deliberativo



Presidente:  
Raquel Ribeiro Vaz



Vice-Presidente:  
Marcelo Soares  
Pena Costa



Diretor Administrativo:  
Rafael Antonio  
Mendes Ribeiro Vaz



Diretor Financeiro:  
Leandro Ribeiro Vaz



Fundadoras e Embaixadoras:  
Janete Vaz e Sandra Soares Costa



Diretor de Portfólio:  
Guilherme Soares  
Pena Costa



Conselheiro Fiscal:  
José Francisco  
Viana de Sousa



Conselheiro Fiscal:  
José Márcio Diniz  
Filho



Conselheiro Fiscal:  
Renata Castellani  
da Silva



Conselheiro Fiscal (suplentes):  
Nadja Nayra Soares Mota e  
Werley Antonio Rezende



# Equipe Técnica 2023



Gerente-Executivo:  
Gabriel Fernandes  
Cardoso



Contadora:  
Lourivana Rodrigues  
de Lima



Supervisora:  
Karina Antonio de  
Sousa



Assistente Administrativa:  
Flávia Medeiros Ferreira  
dos Santos



Assistente  
Administrativo:  
Joefran Mesquita de  
Albuquerque



Assistente  
Administrativo:  
Rodrigo Martins  
Ferreira



Analista de Projetos:  
Karen Polliane dos  
Santos Gois



Analista de Projetos:  
Tayane Sampaio de  
Jesus



Analista Contábil:  
Mayra Paula de Sales  
Lima Verde

# Líderes de impacto

## Anápolis (GO)



Aline Santana do Couto | Amanda Ferreira de  
Morais | Anna Carolina Boaventura Soares  
Claudianne Vieira Chagas | Juracy Alcantra

## Barreiras (BA)

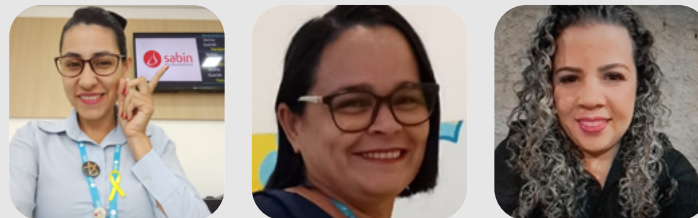

Érica Viviani Diniz de Almeida | Maria Fernandes  
Tolentino | Queila de Souza Costa Coelho

## Belém (PA)



Gilmar Mota De Souza | Kelly Cristina Farias  
Carreira | Ruthlene dos Santos Benício

## Blumenau (SC)



Andressa Pozzebon | Cristiane Kuhn  
Francyelle Diones da Silva Oliveira | Ivana  
Cristine Macoppi Kuntz

## Boa Vista (RR)



Júlio Barros de Almeida | Thathyany Kellen  
Moura Cavalcante | Lohana Alves  
Maicon Pereira Dias | Naira Nunes da Silva

## Campinas (SP)

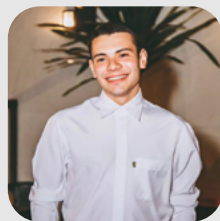

Guilherme Araújo Moura Rodrigues

## Campo Grande (MS)

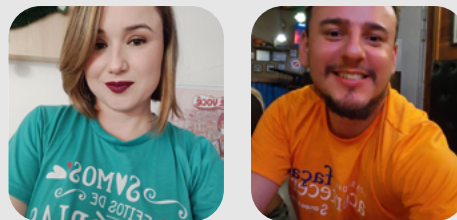

Alice Fochi Dourados | Edgar Ruiz Figueiredo

## Florianópolis | São José Imbituba | Garopaba (SC)



Maria Teresinha Gartner | Sheymysy Borges

## Franca (SP)

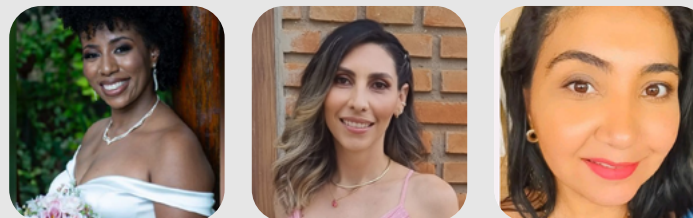

Karine Silva | Livia Romanelli | Rosielly Costa  
Santos

## Londrina (PR)

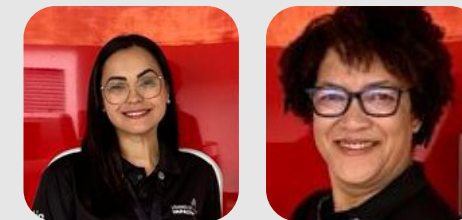

Aline Silva | Silvia Pinas

## Manaus (AM) | Boa Vista (RR)

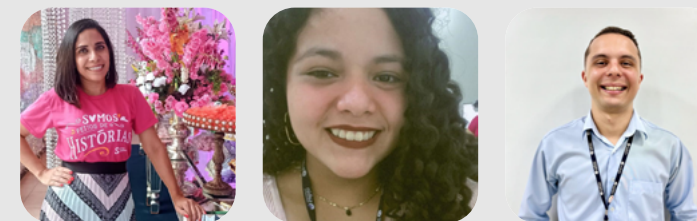

Danielle Vieira | Fernanda Tapajos Fernandes |  
Matheus Souza

## Maringá (PR)

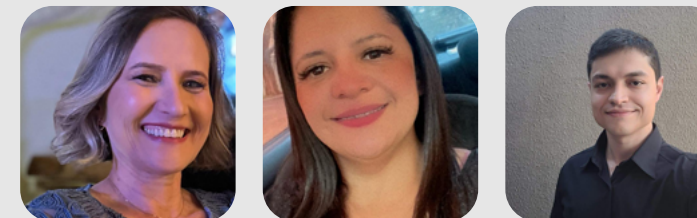

Dulce Teresinha Picolotto Novakowski | Juliana  
Rosa de Oliveira Ferreira | Leonardo de Oliveira  
Figueiredo



**Palmas | Paraíso do Tocantins |  
Porto Nacional (TO)**

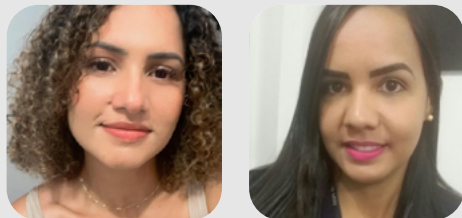

Lauriene Ferreira de Brito | Vanessa Conceição  
de Sousa

**Ribeirão Preto (SP)**



Juliana Campanilli

**Salvador | Santo Antônio de Jesus |  
Camaçari (BA)**



Ana Carolina Santos Da Cruz

**São Caetano do Sul (SP)**



Gleice Silva

**São José dos Campos | Taubaté |  
Jacareí | Caraguatatuba (SP)**

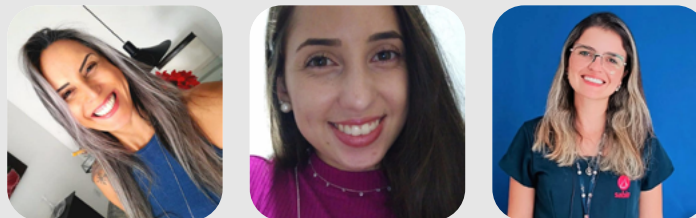

Atalini Martins Leite | Júlia Vitória Laurindo |  
Ligia Maria Magalhães Costa

**Tubarão (SC)**



Tamyris Viana Dos Santos

**Uberaba | Araxá | Frutal (MG)**



Fernanda Ribeiro Rosa

**Uberlândia (MG)**

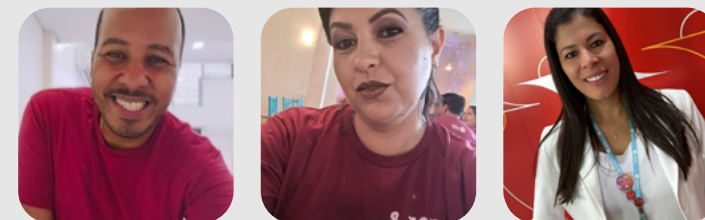

Jackson Nascimento Ribeiro | Luciana Esper  
Macedo Sienna | Vivian Freire Abdo



# Grandes números

**R\$ 5.255.900,00**  
investidos em 2023

**17.472** exames doados à comunidade

**262.133** pessoas beneficiadas

**44** eventos nacionais e internacionais com participação da equipe do Instituto Sabin

**65** programas, projetos e parcerias no ecossistema

**381** organizações beneficiadas



Confira também o relatório de auditoria externa 2023 do Instituto Sabin



Em 2023 o Instituto Sabin completou 18 anos. A maioria foi conquistada com trabalho árduo e grandes parceiros que contribuíram para a transformação de vidas. Mais de 1,6 milhão de pessoas já foram beneficiadas nos mais de 65 projetos apoiados ou empreendidos pelo Instituto Sabin.

Com a missão de contribuir para a melhoria da qualidade de vida, do bem-estar e da prosperidade nas comunidades onde o Grupo Sabin atua, fomentando a inovação social. Para celebrar a data, os principais marcos e pessoas que foram fundamentais para a construção da nossa história são citadas na linha do tempo abaixo.

Esses parceiros nos ajudaram com a concretização dos nossos valores de Respeito à vida; Compromisso Socioambiental; Ética; Comprometimento; Fortalecimento de redes; Eficiência e Eficácia; Inovação Social e Dinamismo Cooperativo ao longo da nossa história.

Criado em 2005, o Instituto Sabin é uma entidade sem fins lucrativos que atua como gestor do Investimento Social do Grupo Sabin, construindo parcerias e implementando ações e projetos de impacto socioambiental nas localidades onde a empresa está.

# 18 anos



## 2005

- Criação e formalização do Instituto Sabin

## 2006

- Criação e implementação do calendário de oficinas preventivas de educação em saúde

## 2007

- Implantação do Projeto Pescar

## 2008

- Criação do programa Ludoteca

## 2018

- Início da aceleração das OSCs que participaram do Criança e Saúde que agora se torna o programa Saúde+
- Criação do PAIS

## 2016

- Criação do InovaSocial

## 2014

- Instituto Sabin começa a ser auditado
- Início do investimento no ecossistema de negócios de impacto

## 2012

- Início da expansão do Instituto para regionais do Grupo Sabin fora do Distrito Federal
- Início da doação das academias

## 2019

- Lançamento da Plataforma de Empréstimo Coletivo Sitawi

## 2020

- Apoio emergencial e assistencial durante a pandemia de COVID-19

## 2021

- Voluntariado na campanha de Vacinação contra COVID-19
- Início do Ciclo do Cuidado

- Início da estratégia de atuação de apoio a negócios de impacto da periferia
- Entrada do instituto na Coalizão pelo Impacto

## 2022

- Primeira edição do Prêmio Inspirando Cuidado
- Implementação da Teoria de Mudança
- Reconhecimento do MPDFT





# 2005

## • Criação e formalização do Instituto Sabin

Há 18 anos, o Instituto Sabin é responsável pela gestão do investimento social privado do Grupo Sabin. Qualificado como Organização da Sociedade Civil de Interesse Público (OSCIP), o Instituto tem sede no Distrito Federal e atua em mais 15 estados com a missão de contribuir para a melhoria da qualidade de vida, do bem-estar e da prosperidade nas comunidades onde o Grupo Sabin atua. Durante esse período foram criados diversas iniciativas de impacto social beneficiando mais de 1,6 milhões de pessoas com mais de

R\$56 milhões investidos em iniciativas de impacto social dos três eixos estratégicos: Promoção da Saúde Integral e do Bem-Estar; Fortalecimento de Ecossistemas e Organizações de Impacto e Engajamento Social e Filantropia. O Instituto atua com a promoção da saúde integral e do bem-estar das pessoas em situação de vulnerabilidade, fortalecendo ecossistemas e organizações de impacto e em causas assistenciais, urgentes, pontuais ou recorrentes, fomentando a inovação social.

# 2006



- **Criação e implementação do calendário de oficinas preventivas de educação em saúde**

Rodrigo Martins é colaborador do Instituto Sabin há 17 anos e foi o responsável pelo início do projeto Oficinas Preventivas de Educação em Saúde. A iniciativa que tem o objetivo de disseminar conhecimento e promover a saúde integral e a prevenção de problemas, segue no portfólio e Rodrigo, segue à frente do programa nos dias atuais. *"Iniciamos com as oficinas em 2006 e elas se fazem mais necessárias e importan-*

*tes 17 anos depois. Na era da tecnologia, observamos maior facilidade e acesso às informações, porém, muitas vezes elas estão sem embasamento científico, carregadas de opiniões preconceituosas ou repletas de julgamento e isso acaba prestando um desserviço. Por esses e outros motivos vejo esse nosso trabalho como de utilidade pública indispensável", explica.*

# 2007



- **Implantação do Projeto Pescar**

O Projeto Pescar promoveu a inclusão de jovens que se encontram em situação de vulnerabilidade social no mercado de trabalho. Além de capacitá-los, estimulou novos hábitos de convivência e cidadania. Rosimildo Alves da Silva, colaborador do Grupo Sabin que participou do programa, afirma que o Pescar foi a porta de entrada para a sua carreira profissional. *"Foi o marco inicial, proporcionando-me aprendizado, crescimento, desenvolvimento e a oportunidade de fazer parte do quadro do Sabin até hoje. Durante a minha participação, eu pude amadurecer, aumentar o meu senso de responsabilidade e aprender a relevância de contribuir onde eu estiver", conta.*

# 2008



- **Criação do programa Ludoteca**

Esmeralda de Moura foi a primeira gerente-executiva do Instituto Sabin e uma das idealizadoras do projeto Ludoteca. “O ambiente lúdico, seguro para acolhimento e investigação das situações de violência favorece a identificação e intervenção nesses casos. Com a instalação das Ludotecas para as crianças que acompanhavam suas mães nas audiências, envolvendo violência doméstica, pensamos na redução do dano

emocional e em equipar os profissionais com materiais específicos para observação se aqueles infantes também estariam sendo vítimas de abusos”, comenta. “Sinto-me honrada por ter contribuído com a idealização do projeto que tem impactado a vida das pessoas por tantos anos e maravilhada pela expansão territorial. Espero que muitas crianças sejam protegidas e possam ressignificar os traumas”, enfatiza.



# 2012

- **Início da expansão do Instituto para regionais do Grupo Sabin fora do Distrito Federal**

Com o crescimento do Grupo Sabin iniciou-se às atividades do Instituto Sabin para outros estados brasileiros em que a empresa atua.



# 2014

## • Início do investimento no ecossistema de negócios de impacto

A Artemisia foi a primeira parceria no campo de negócios de impacto. A organização é uma das pioneiras no apoio a negócios de impacto no Brasil. *“Somos muito gratos ao Instituto Sabin pela confiança que depositaram no nosso trabalho e estamos muito orgulhosos do que construímos juntos. Com a visão de alavancar a validação e o crescimento de soluções inovadoras de saúde voltadas à população de baixa renda, a Artemisia e o Instituto Sabin trabalham juntos desde 2014 para impulsionar o impacto dos negócios com*

*potencial de melhorar o acesso e a qualidade de produtos e serviços em saúde. A parceria executou ações estratégicas no setor, como a aceleração de negócios dos mais iniciais aos mais avançados, e a promoção de eventos setoriais, para impulsionar a conexão entre os empreendedores de impacto e especialistas do setor. Além da admiração pelo Instituto, também somos admiradores da história empreendedora do Sabin e da marca da liderança feminina”, diz Priscila Martins, Diretora de Parceria da Artemisia.*

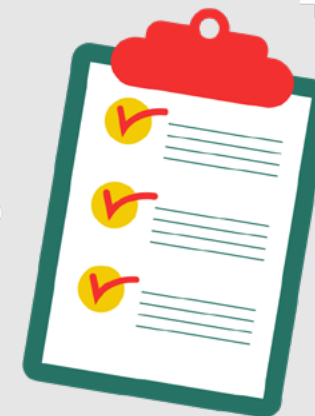



# 2016

## • Criação do InovaSocial

O InovaSocial começou como um projeto colaborativo entre a Com limão & Co. e o Instituto Sabin, sendo inicialmente concebido como uma plataforma para compartilhar conteúdo sobre inovação social. *“Agora, mais de sete anos depois, nós temos uma importância única no nosso campo de atuação. Somos uma das maiores plataformas do país sobre o tema, reconhecida e utilizada como referência. A nossa missão vai além do reconhecimento. A plataforma se dedica a promover conteúdo que possa ser utilizado como recurso fundamental na educação inclusiva e equitativa. Oferecendo acesso fácil e gratuito a informações sobre temas que impactam diretamente a sociedade contemporânea, tendo sempre como base a inovação e o impacto positivo”,* expõe Victor Vasquez CEO da Com limão & Co.





# 2018

## • Criação do PAIS

Rodrigo Cavalcante, CEO da Phomenta, o negócio de impacto que ajudou na criação do Programa de Aceleração de Impacto Social (PAIS), em 2018, e é responsável pela iniciativa explica que o programa representa um marco notável no setor de impacto social, exemplificando de maneira prática a importância da colaboração - um tema amplamente debatido na área. "Ao longo dos seis anos de sua existência, o programa tem servido como um modelo inspirador para outros investidores sociais e Organizações da Sociedade Civil (OSCs), ilustrando os benefícios tangíveis e

*significativos que surgem de esforços colaborativos bem estruturados. Graças a esta sinergia contínua, foi possível prestar apoio a mais de 150 organizações espalhadas por diversas regiões do país, um feito que dificilmente seria alcançado por ações isoladas", afirma. "Na Phomenta, sentimos um profundo orgulho por sermos o parceiro executor deste projeto. Estamos honrados em contribuir ativamente para a estruturação e implementação deste programa, que se estabeleceu como um ponto de referência no setor de impacto social", finaliza.*

# 2019

- **Lançamento da Plataforma de Empréstimo Coletivo Sitawi**

Luiza Ribeiro do Valle, Gerente de Parcerias e Relacionamento da Plataforma, comenta que a parceria da Sitawi com o Instituto Sabin é um exemplo de como podemos, juntos, impulsionar cada vez mais o impacto positivo. "O nosso trabalho conjunto começa em 2015 com o CIS (Contrato de Impacto Social). Em 2019, tivemos o lançamento da Plataforma de Empréstimo Coletivo. Ao longo desses anos, o apoio foi fundamental para fazermos a iniciativa crescer e alcançarmos números expressivos: +R\$ 30 milhões mobilizados, 14 rodadas de empréstimo coletivo, 67 negócios de impacto alcançados, +790 investidores ativos e +1.800 investimentos criados", afirma.



# 2020

- **Apoio emergencial e assistencial durante a pandemia de COVID-19**

Maria Selma Pereira de Freitas, Diretora da OSC Promovida afirma que durante a pandemia de COVID-19 o Instituto Sabin foi uma das primeiras parcerias que se aproximou para dizer: estamos aqui, contem conosco. "É um time muito presente. A Promovida, como tantas outras instituições, tem outra face ao contar com o zelo do Instituto Sabin. A maior preocupação foi favorecer as famílias cadastradas com segurança alimentar e informações sobre a prevenção e os cuidados que todos deveríamos manter naquele momento. Assim, passamos a entregar cestas de alimentos e kits de higiene mensalmente. É claro, que contamos com a força da presença do Instituto e vencemos as dificuldades do ano. No final, em resumo, tivemos mais de 8.000 pessoas impactadas", avalia.



# 2021

- **Voluntariado na campanha de Vacinação contra COVID-19**

Jucileia de Oliveira é colaboradora do Grupo Sabin e defende que a vacinação tem importância imensurável, ainda mais relevante durante a pandemia de COVID-19. *“Estávamos perdendo vidas diariamente em um cenário muito triste. A vacina nos trouxe esperança e nós, do Grupo Sabin, disponibilizamos equipes para auxiliar o atendimento da população com amor no coração e foram mais de 1.000 doses aplicadas por dia na modalidade de drive-thrus. O nosso propósito foi colocado à prova e nós inspiramos pessoas a cuidar de pessoas”, avalia.*

- **Início do Ciclo do Cuidado**

Renata Melo, Presidente do Instituto Entre Nós Tecnologias Sociais compartilha resultados do projeto Ciclo do Cuidado: Salvar Vidas. *“Muitas das mulheres que participaram queriam fazer os exames há anos, mas não conseguiam. Tivemos até um caso em que um câncer na tireoide foi descoberto no projeto, que ofereceu exames laboratoriais e até mesmo uma tomografia. Com isso, a cirurgia e o tratamento foram feitos pelo SUS”, diz.*



# 2022

- **Primeira edição do Prêmio Inspirando Cuidado**

Joana Rudiger, Presidente da Enactus, organização parceira no projeto conta que o apoio do Instituto Sabin ajuda a solidificar o trabalho de formação e engajamento das juventudes em torno do impacto socioambiental assim como o fortalecimento do ecossistema de impacto liderado por jovens como um todo. "O foco do edital no Objetivo de Desenvolvimento Sustentável 3, referente à *"Boa Saúde e Bem-estar"*, tem sido bastante importante para a rede da Enactus Brasil, pois vem nos ajudando a gerar inovação e impacto na área da Saúde e Bem Estar. O primeiro edital em parceria com o Sabin nos mostrou que temos um grande potencial e que nossos jovens estão dispostos a transformar a saúde do nosso país", afirma



- **Implementação da Teoria de Mudança**

A Teoria de Mudança trouxe múltiplos benefícios para a atuação do Instituto Sabin ao viabilizar uma abordagem sistemática, estruturada e impessoal do trabalho. Também facilitou a clareza operacional e estratégica, garantindo que todos os stakeholders estivessem mais alinhados e focados nos mesmos resultados. Além disso, aprimorou a capacidade de monitoramento e avaliação de impacto, permitindo mensurar o progresso em direção aos objetivos estabelecidos. Também fortaleceu a comunicação com stakeholders -- incluindo mantenedora, beneficiários e parceiros -- bem como uma compreensão clara do caminho que queremos trilhar para cumprir a nossa missão.



*“Somos gratos a SenseLab por facilitar o processo de criação da Teoria de Mudança do Instituto Sabin, conduzido colaborativamente com representantes de nossos grupos de stakeholders”, Gabriel Cardoso, gerente-executivo do Instituto Sabin.*

## ● Reconhecimento do MPDFT

Em agosto de 2022, o Ministério Público do Distrito Federal e Territórios (MPDFT) promoveu a cerimônia de entrega das condecorações da Ordem do Mérito MPDFT 2022 que agraciou o Instituto Sabin e outras instituições. A distinção destina-se às pessoas ou entidades que tenham

contribuído de forma excepcional e destacada para aprimoramento e consolidação da boa imagem da Justiça e do Ministério Público ou atuado de modo exemplar em benefício da sociedade. A então procuradora-geral de Justiça do DF, Fabiana Costa, responsável pela entrega da condecoração em 2022, e destacou que a solenidade foi idealizada com o propósito de louvar e reverenciar pessoas e instituições que, alinhadas com o MPDFT, trabalham incansavelmente pelos direitos coletivos e individuais indisponíveis. *“As outorgas concedidas carregam grande responsabilidade, tanto na escolha dos homenageados, que foi baseada em rígidos critérios, quanto no recebimento de tal honraria, que implica tornar-se oficialmente um exemplo a ser seguido por seus pares”.*

# Produções celebrativas dos 18 anos

## ● Série Inspirando Cuidado

Como forma de celebrar a nossa história e dar voz a quem realiza o impacto conosco, produzimos, em parceria com o time da Comunicação Interna do Grupo Sabin, a série especial Inspirando Cuidando, composta por quatro episódios, para apresentar como tudo começou e o que esperamos para o futuro.

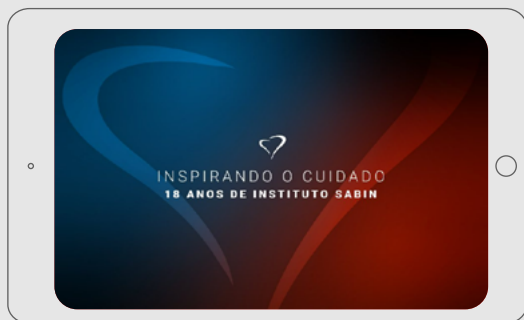

Clique para assistir

## ● Instituto Sabin abraça suas histórias!

Em parceria com a NOUS Consultoria, abraçamos as histórias e as vivências marcantes que colecionamos ao longo desses 18 anos juntos. Foram vários relatos dessa corrente de amor compartilhado por meio de histórias e imagens que mostram um pouco dessa missão inspiradora que desenvolvemos juntos.

Agradecemos a você que esteve conosco até agora e que possamos continuar a escrever lindas histórias.



Vídeo



Cartão de aniversário





# Promoção da saúde integral e do bem-estar

O primeiro eixo estratégico está voltado para a promoção da saúde integral e do bem-estar de pessoas em situação de vulnerabilidade. Dentre os focos, destacam-se: a ampliação do acesso à saúde, incentivo à publicação, pesquisa, disseminação e produção de conhecimento, além da recuperação psicossocial de crianças e adolescentes vítimas de violência.

**17.472** exames doados  
**135.253** pessoas beneficiadas  
**82** organizações beneficiadas  
**2** ludotecas implantadas  
**R\$ 613.705** reais investidos





ODS: 03

## Ciclo do Cuidado

O Ciclo do Cuidado é um dos mecanismos utilizados para apoiar as organizações parceiras do Instituto Sabin. Por meio da doação de teleconsultas e exames laboratoriais, a iniciativa possibilita o acesso à saúde preventiva por meio do acompanhamento profissional e medicina diagnóstica de qualidade.

O Ciclo do Cuidado não aconteceu em 2023, mas foi produzido um e-book para sistematizar os aprendizados das duas primeiras edições (2021 e 2022).

Em 2024, a iniciativa contará com a parceria do Rita e Amparo Saúde, que fazem parte do Grupo Sabin, e proporcionará o acesso à saúde, durante um período de 12 meses, para colaboradores e beneficiários das organizações ativas nos programas Saúde+ e PAIS.

Para o Ciclo do Cuidado 2.0, o paciente terá um relacionamento muito mais próximo com a equipe médica, além de ter um acompanhamento mais completo, por um período de tempo maior e podendo fazer consultas de acordo com suas necessidades.

**2023/2024\***

\*previsão para a próxima edição

**11**

Organizações

**200**

Pessoas



Conheça o  
E-book do  
Ciclo do Cuidado





ODS: 01, 03 E 10

## Cuidando da Comunidade

A iniciativa, criada em 2008, disponibiliza cortesias e/ou descontos para que pessoas em situação de vulnerabilidade social e organizações sociais parceiras do Instituto possam ter acesso à saúde por meio de exames laboratoriais. O programa tem atuação em cidades e municípios em que o Grupo Sabin atua.

As solicitações devem conter o motivo de forma detalhada, clara e objetiva para demonstrar que o solicitante atende aos critérios de perfil de beneficiário do programa. Para ser elegível, o paciente não pode ter plano de saúde.

**17.472** exames laboratoriais doados

**4.936** pessoas beneficiadas

**76** cidades e municípios impactados

**R\$ 235.536,31** reais investidos

Conheça do Programa Cuidando da Comunidade 

ODS: 03

## Refazendo Vidas

O projeto, realizado pelo Instituto Refazer e com o apoio do Instituto Sabin, tem como objetivo garantir a continuidade do tratamento e aumentar a qualidade de vida das crianças com doenças raras e crônicas do Rio de Janeiro. Por meio de repasse de benefícios, as famílias, formadas por mães solo e em situação de vulnerabilidade social, recebem o apoio.

**307**

Famílias atendidas

Conheça o trabalho do Instituto Refazer.



Principais parceiros





ODS: 03, 05, 10, 16 E 17

## Fundo Positivo

O Instituto Sabin é um dos financiadores do fundo emergencial de auxílio do Fundo Positivo. A iniciativa visa cobrir gastos administrativos e realização de projetos para que as organizações da sociedade civil (OSCs) possam continuar ofertando seus serviços à população.

O Instituto Sabin foi a primeira organização a patrocinar a iniciativa, em 2014, e, por isso, tem o selo de organização co-fundadora. Desde então, tem renovado a parceria anualmente.

Em 2023, houve apoio financeiro para a construção de um portal sobre Infecções Sexualmente Transmissíveis (ISTs), para oferecer informações que ajudassem o público a adotar iniciativas de prevenção. Foram criados vídeos, publicações estáticas e podcast sobre o tema.

Conheça o trabalho do Fundo Positivo.



**10** projetos apoiados

**8** cidades e municípios impactados

**59.897** pessoas beneficiadas



Principais parceiros





ODS: 03

## Fundação Pró-Rim

A Fundação Pró-Rim é uma organização social sem fins lucrativos, com o propósito de tratar e melhorar a qualidade de vida de pacientes renais. São realizadas mais de **107 mil sessões de hemodiálise por ano** e mais de **1.800 transplantes renais**. O Instituto Sabin iniciou o apoio à fundação em 2023 na categoria Bronze e, por isso, recebeu o selo de Empresa Amiga.

Conheça o trabalho da Fundação Pró-Rim. 

Principais parceiros



ODS: 03 E 10

## Salvovidas. Com

Para evitar a falta e o desperdício de sangue, o projeto SalvoVidas.com, com apoio do Instituto Sabin, aplica tecnologias com ciência de dados para engajar doadores, de acordo com a demanda por tipo sanguíneo. O doador recebe um aviso quando o banco de sangue da região cadastrada precisa do tipo sanguíneo cadastrado.

Em 2023, o SalvoVidas.com contou com **58.314 doadores cadastrados em 83 cidades e municípios impactados**

Conheça o trabalho do SalvoVidas 

ODS: 01, 03 E 10

## Mutirão nas Regionais

Nas regionais de atuação do Grupo Sabin, os Líderes de Impacto levam acesso à saúde para comunidades vulneráveis através dos mutirões da saúde. Os voluntários vão às organizações fazer os exames de análises clínicas nos beneficiários que, posteriormente, recebem os resultados laboratoriais.

**Em 2023 as ações aconteceram em Salvador (BA) e em Campo Grande (MS). Ao todo mais de 100 exames laboratoriais foram realizados.**



Entrega dos vouchers referente a Campanha da Mulher.

# Campanhas

ODS: 03

## Mês da Mulher

No mês de março, é celebrado o Dia da Mulher. Durante o período, o Instituto Sabin doou vouchers de exames laboratoriais para organizações parceiras no Distrito Federal. As instituições atendem mulheres em situação de vulnerabilidade social. Ao todo, 218 pessoas foram beneficiadas e 2.398 exames foram realizados.

**9**  
organizações beneficiadas

**218**  
pessoas beneficiadas

**2.398**  
exames laboratoriais doados





Entrega dos vouchers para a organização Rede Feminina de Combate ao Câncer de Anastácio e Aquidauna (MS)



Entrega dos vouchers para a organização Jovens de Expressão (Ceilândia/DF)

ODS: 03

## Outubro Rosa

O Instituto Sabin doou, durante o mês de outubro, mamografias e exames laboratoriais para mulheres acima de 45 anos no Distrito Federal e em 23 regionais onde o Grupo Sabin atua. O intuito foi incentivar e conscientizar a população sobre a importância da prevenção e do tratamento ao câncer de mama. Foram beneficiadas 1.990 mulheres, de 60 instituições.

Michelle, atendida pelo Instituto Mãos Solidárias que opera no Sol Nascente (DF), celebra a oportunidade de realização dos exames preventivos. “Recebemos um maravilhoso atendimento da equipe do Instituto Sabin e eu só tenho a agradecer. Essa assistência trouxe benefícios para toda a nossa comunidade”, comenta.

**60** organizações beneficiadas  
**1.990** pessoas beneficiadas  
**1.290** vouchers laboratoriais doados  
**2.009** lenços doados  
**700** mamografias doadas







Entrega dos vouchers referente a Novembro Azul



Entrega dos vouchers referente a Novembro Azul

ODS: 03

## Novembro Azul

No mês de conscientização do câncer de próstata, Novembro Azul, o Instituto Sabin distribuiu vouchers de exames laboratoriais nos estados que o Grupo Sabin está presente. Foram contempladas 54 instituições sociais parceiras que atendem homens acima de 40 anos. Foram beneficiadas 1.322 pessoas.

“Além de efetivamente cuidar da saúde dos homens atendidos por nós, podemos trabalhar a conscientização e eliminar o preconceito sobre o câncer de próstata também entre a nossa equipe”, afirma Andrey do Amaral, Diretor Presidente do Instituto Camalho, uma das entidades contempladas com a ação da campanha.

**54**  
organizações  
beneficiadas  
**1.322**  
pessoas  
beneficiadas





ODS: 03 e 10

## Mapa Autismo Brasil

Os dados demográficos relativos aos autistas no Brasil estão desatualizados e não refletem fielmente a realidade. Informações sobre quem são as pessoas autistas no país, suas idades, idade de diagnóstico, rendas, classes socioeconômicas, autodeclaração étnico-racial, gêneros, e níveis de escolaridade, assim como detalhes sobre os serviços acessados e tratamentos recebidos, revelam sub-representação e significativas inconsistências.

O Instituto Sabin é parceiro do Instituto Steinkopf, que é um centro dedicado ao atendimento, pesquisa e inovação no campo do Transtorno do Espectro Autista (TEA), e o Núcleo de Autismo e Neurodiversidade da Universidade de Brasília

em uma iniciativa inédita: o Mapa do Autismo Brasil (MAB).

O Mapa Autismo Brasil (MAB), um levantamento não governamental pioneiro, tem como principal objetivo compreender o perfil e as características sociodemográficas das pessoas diagnosticadas com autismo no país. Esse mapeamento visa fornecer um panorama abrangente sobre os indivíduos de todas as idades que receberam diagnóstico médico de autismo. O projeto se desdobrou em duas etapas: um estudo piloto em 2023, tendo como foco a população autista do Distrito Federal, e a segunda fase, em 2024, que abrangerá todas as regiões do país.







“Muito mais do que saber quantos, nós queremos saber quem são as pessoas autistas e entender suas demandas. Toda a equipe do Instituto Sabin fez parte dessa construção. Muito mais do que financiar a pesquisa, estiveram conosco durante todo o processo com apoio estratégico. Estamos tentando trazer transformação através dos dados e acreditamos que a nossa pesquisa vai impulsionar políticas públicas e gerar outros estudos”, comenta Ana Carolina Steinkopf do Instituto Steinkopf.

## Série especial em comemoração ao dia do Orgulho Autista em parceria com o Instituto Steinkopf

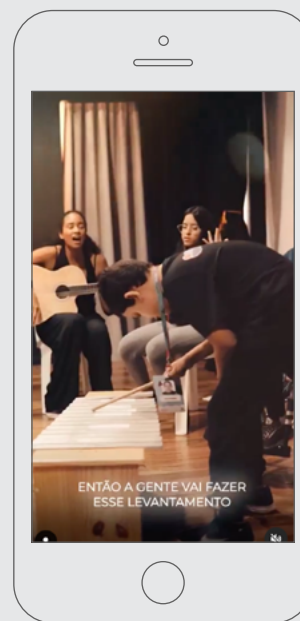

EPISÓDIO 01

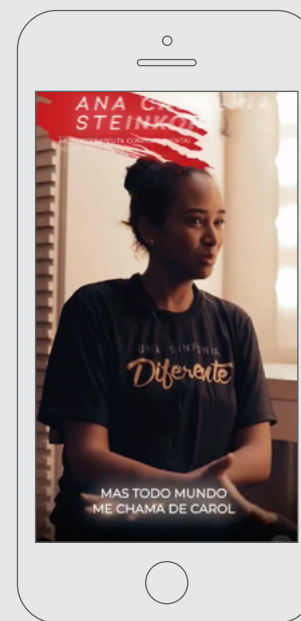

EPISÓDIO 02

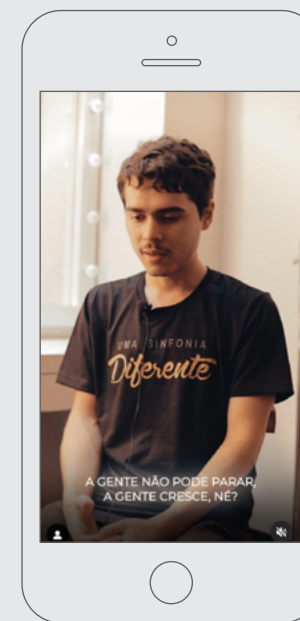

EPISÓDIO 03



Clique para assistir

Principais parceiros



Conheça os resultados do Mapa Autismo Brasil.





ODS: 03

## Despertando a Sociedade para a Saúde do Cérebro

A 5ª edição do evento Despertando a Sociedade para a Saúde do Cérebro, realizado pelo Supera, Instituto de Educação e a Associação Brasileira de Gerontologia, contou com o apoio do Instituto Sabin. O Supera é a primeira rede de escolas de ginástica para o cérebro da América Latina e possibilita que pessoas de todo o Brasil recebam informações acerca da saúde do cérebro, sobre os fatores de risco e conhecimento das demências, proporcionando saúde e qualidade de vida.

**6.061** pessoas inscritas para o evento online

**1.506** pessoas inscritas no evento presencial

Principais parceiros



ODS: 03

## Oficinas de Promoção à Saúde

As oficinas de educação em saúde, iniciadas em fevereiro de 2023, serviram para disseminar conhecimento e promover a saúde integral. Nos encontros foram abordados temas variados. Entre eles: prevenção ao câncer de mama, sexo seguro, qualidade de vida e autocuidado.

A iniciativa é aberta para as organizações com propósito social parceiras do Instituto Sabin, mas também está disponível para outros públicos e organizações em geral. Neste ano participaram o Centro de Integração Empresa Escola (CIEE), Hospital Universitário e Agência Nacional de Transportes Aquaviários.

**8** organizações beneficiadas

**666** pessoas beneficiadas

**12** oficinas ministradas



ODS: 03,05 E 16

## 18 de maio

Com o objetivo de mobilizar a sociedade brasileira e convocá-la para o engajamento contra a violação dos direitos sexuais de crianças e adolescentes, o 18 de maio foi instituído como Dia Nacional de Combate ao Abuso e à Exploração Sexual contra Crianças e Adolescentes. Para debater sobre a temática, recebemos em nossa sede o Presidente da Comissão de Defesa dos Direitos da Criança, Adolescente e Juventude da OAB/DF, Charles Bicca, e 17 Organizações Sociais de Brasília que trabalham com esse atendimento.

Durante o encontro, promovemos reflexões sobre a 5ª edição da Cartilha da Criança e do Adolescente, patrocinada pelo Instituto Sabin, e compartilhamos informações sobre o Programa Ludoteca, iniciativa que visa promover atendimentos a crianças e jovens vítimas ou testemunhas de diversas violências.

Principais parceiros



ODS: 03, 05 E 16

## Ludoteca

O projeto Ludoteca foi criado em 2008 para apoiar os atendimentos realizados pelos profissionais que atuam na rede de atenção à violência nas áreas de saúde, justiça, assistência social e segurança pública. Ele acontece de duas formas: com a doação de bens e serviços para ambientação do espaço físico - diversos materiais pedagógicos como brinquedos, jogos, livros e recursos lúdicos - e a oferta de capacitação continuada, por meio de cursos para os profissionais da rede de atenção à violência, que no ano de 2023, teve mais de 3.000 pessoas em contato com o material.

Em 2023, as comunidades de Tubarão (SC) e Porto Nacional (TO) foram beneficiadas com novas ludotecas.

Desde a criação do projeto, o Instituto Sabin já doou 121 ludotecas para instituições da Administração Pública que estão espalhadas por 11 estados brasileiros, além do Distrito Federal.



ODS 4

## Capacitação para Rede de Atenção às Vítimas de Violência

O curso apresenta conceitos, teorias, leis, metodologias e recursos para a atuação no contexto da violência e é pensado para profissionais do atendimento às vítimas de violência, com foco no desenvolvimento dos profissionais ludotecários, que atuam de maneira conjunta e articulada para a atenção às pessoas em situação de violência.

### Módulo Introdutório - Capacitação para Rede de Atenção às Vítimas de Violência



O Módulo 1 introduz conceitos fundamentais para o curso, discutindo a complexidade da violência, métodos e recursos para compreendê-la e abordá-la, além do papel das ludotecas nesse contexto.

Principais parceiros





## Módulo 2 - O SUS e o Enfrentamento à Violência



O módulo “O SUS e o Enfrentamento à Violência” aborda o SUS, seus níveis de atenção e suas funções, além do atendimento a crianças, adolescentes e mulheres vítimas de violência.

## Módulo 3 - SUAS: Possibilidades de Intervenção



O módulo “SUAS: Possibilidades de Intervenção” aborda o funcionamento e estruturação do Sistema Único de Assistência Social, seus níveis de atenção, suas funções, e o atendimento no CREAS a crianças, adolescentes e mulheres vítimas de violência, ponderando seus limites e suas possibilidades.

## Módulo 4 - Investigação e Responsabilização de Crimes



O módulo “Investigação e Responsabilização de Crimes” aborda os desafios do trabalho da Justiça e da Segurança Pública no contexto da violência, considerando o processo de investigação e responsabilização dos crimes que envolvem violência contra mulheres, crianças e adolescentes, a partir das legislações vigentes.





# Fortalecimento de ecossistemas e organizações de impacto

O Instituto Sabin atua tanto com ações emergenciais em situações urgentes, como trabalha também com aspectos sistêmicos e estruturais a partir de problemas sociais claramente identificados. Parte daí a atuação nos ecossistemas compostos por: negócios de impacto, organizações da sociedade civil, organizações dinamizadoras e diversos outros tipos de entidades que estão por todo Brasil se articulando para enfrentar desafios sociais.

**119.493** pessoas beneficiadas

**44** eventos com participação da equipe do Instituto Sabin

**232** organizações beneficiadas

**R\$ 2.946.694** investidos





Representantes dos parceiros estratégicos da Coalizão Pelo Impacto na imersão que foi realizada no início de 2023, em Campinas (SP).

ODS: 08, 09, 12 E 17

## Coalizão pelo Impacto

Potencializando o trabalho de organizações que apoiam empreendedores – incubadoras, parques tecnológicos, hubs de negócios, entre outros – a Coalizão pelo Impacto é uma iniciativa nacional que busca ampliar a geração de negócios de relevância para o planeta. A parceria é realizada entre os Institutos Cidadania Empresarial, Helda Gerda, Humanize e Somos Um; e parceria estratégica da Cosan, Fundação Educar, Fundação FEAC, Fundação Grupo Boticário, Instituto Beja, Instituto Sabin e Raia Drogasil. Fazem parte do projeto as cidades de Brasília (DF), Fortaleza (CE), Belém (PA), Campinas (SP), Paranaguá (PR) e Porto Alegre (RS).





O programa, iniciado em 2022, tem projeção de, até 2026, alcançar R\$ 34 milhões em capital filantrópico aportados em cinco anos de projeto, em quatro objetivos estratégicos:

- **Fortalecimento de lideranças e infraestrutura local que apoia negócios de impacto** - Apoiar técnica e financeiramente as lideranças e organizações dinamizadoras.
- **Fomento a negócios de impacto** - Fomentar indiretamente ao menos 600 negócios de impacto.
- **Geração de financiamento para organizações dinamizadoras** - Estimular financiamento externo à

Coalizão na ordem de R\$15 milhões para organizações dinamizadoras.

- **Geração de investimentos em negócios de impacto** - Estimular investimentos públicos e privados na ordem de R\$ 15 milhões para negócios de impacto.

## Principais resultados de 2023

### Recursos financeiros

Chamada para financiar programas de apoio a negócios de impacto - apoio financeiro (R\$ 10 mil) para ações de intercâmbio entre cidades.

**15** Projetos de apoio a Negócios de Impacto financiados  
**R\$ 1,2** milhão doados  
**192** negócios de impacto receberam apoio técnico  
**645** horas de apoio técnico  
**R\$ 30 mil** em capital semente





## Produção de conteúdo

**Mapeamento das iniciativas públicas de fomento a negócios de impacto** analisou mais de 100 iniciativas de programas, decretos e políticas públicas nas áreas de empreendedorismo, inovação e impacto. Gerou um caderno para cada cidade para debate com gestores públicos locais.

**Acesse o mapeamento**

**4º Mapa de Negócios de Impacto** analisou o mercado de impacto brasileiro a partir de 1.000 negócios de impacto, identificando perfil dos empreendedores, demandas dos negócios e esforços de captação. Gerou infográficos específicos para seis cidades da Coalizão. **Parceria:** Pipe Social.

**Acesse o mapa**

**Conexão ESG** - Agenda ESG e a integração com os negócios de impacto cruzou as principais demandas ESG das grandes empresas e soluções/mercados que poderiam responder a elas.

**Acesse o estudo**

**Guia 2.5** organizou as ofertas de programas que oferecem apoio técnico e financeiro a negócios de impacto (incluindo uma lente especial para as oportunidades nas seis cidades da Coalizão).

**Acesse o Guia 2.5**

## Eventos

Participação em 42 eventos com mais de + 5.700 pessoas sensibilizadas

<b>4</b> em Belém	<b>2</b> em Paranaguá
<b>2</b> em Brasília	<b>5</b> em Porto Alegre
<b>8</b> em Campinas	<b>1</b> nacional
<b>16</b> em Fortaleza	<b>4</b> eventos internacionais



**Conheça o trabalho da Coalizão pelo Impacto**





ODS 08, 10, 17.

## Comunidade de Impacto do Distrito Federal e Região

O Instituto Sabin faz parte da Comunidade de Impacto do Distrito Federal e Região, uma iniciativa que envolve empreendedores, investidores, governo, academia, institutos, fundações e outros, para refletir, discutir e articular uma comunidade de empreendedorismo de impacto social na região (DF e entorno).







Encontro realizado em Salvador com participantes do Festival Descentraliza

ODS: 10 E 17

## Festival Descentraliza Impacto

O Festival Descentraliza Impacto é uma iniciativa do Instituto Sabin e Impact Hub Brasil com o foco de descentralizar as discussões sobre o mercado de impacto, permitindo que novos territórios possam fomentar o ecossistema de impacto, trazendo atores locais para se conectar com rede nacionais e globais que já estão fazendo a diferença no mercado.

As primeiras edições do Festival Descentraliza, ocorridas em 2023, aconteceram em Boa Vista (RR) e Salvador (BA), levando temáticas a outros territórios com quatro macro estratégicas: visibilidade, conexão, conteúdo e inclusão.





Assista o evento ocorrido em Salvador 



Assista o evento ocorrido em Boa Vista 

## Salvador

**60** pessoas participantes

**4** negócios locais

## Boa Vista

**56** pessoas participantes

**45** negócios locais

Principais parceiros







ODS: 01, 10, 11 E 17

## Impacta Nordeste

O Impacta Nordeste nasceu em 2019 com a missão de conectar, capacitar, divulgar e mobilizar negócios e projetos de impacto social da região. A rede busca integrar-se com os diferentes agentes, fortalecendo negócios de impacto, organizações com propósito social e projetos transformadores. Para estimular pesquisa, produção e difusão de conhecimentos no campo do impacto social, o Impacta Nordeste é uma das iniciativas apoiadas pelo Instituto Sabin.

**205** notícias e artigos de opinião  
**45 mil** visualizações  
**1538** membros

Conheça o portal  
Impacta Nordeste 

Principais parceiros



ODS: 01, 04, 05, 08 E 10

## Impulsio.ne

O Impulsio.ne é o laboratório de inovação social aberto da Plataforma Impacta Nordeste. Em parceria com o Instituto Sabin, a iniciativa impulsiona negócios de impacto e projetos que ofereçam soluções para o campo da saúde nos estados da Bahia, Maranhão e Piauí.

Os negócios selecionados se conectam com o ecossistema do Grupo Sabin, participando de uma jornada para impulsionar a iniciativa com acompanhamento individualizado, apoio de especialistas, conexão com potenciais parceiros, além de premiação em dinheiro.

**Obmed (Piauí)** - plataforma que torna acessível os serviços de saúde de qualidade, sem burocracia e com preços competitivos e acessíveis, sobretudo, para parcelas da população que tem dificuldades em acessar especialistas no campo da saúde. Está validando um modelo de telemedicina assistida para municípios do interior do Piauí.



**JO+ Absorvente para Sonda Gástrica (Bahia)** - primeiro produto pensando no bem-estar do usuário de gastrostomia. Foi idealizado com a finalidade de absorver e reter adequadamente os líquidos (água, suco gástrico e secreções de modo geral) que vazam pela sonda gástrica utilizada por pessoas que não conseguem deglutir os alimentos.

**MyDigicare (Bahia)** - Plataforma de telemonitoramento integrado em saúde, de forma humanizada, por meio de plataforma digital própria, realizada por uma equipe de farmacêuticos clínicos. Associada à Inteligência artificial, monitora o paciente em seu estado clínico de saúde, fora do ambiente hospitalar, seja ele um paciente com patologia aguda ou crônica.

**Dialogare (Bahia)** - Empresa de consultoria que oferta serviços de assessoria para o acolhimento de pessoas neurodiversas em ambiente escolar e empresarial. Oferece atendimento clínico, diagnóstico, palestras, formações e atividades com estudantes para promover ambientes mais acolhedores e a melhoria na saúde emocional e cognitiva dos portadores de Transtorno de Espectro Autista (TEA).

**Uma Sinfonia Diferente (Maranhão)** - tecnologia social, concebida pelo Instituto Steinkopf, certificada pela Fundação Banco do Brasil, replicada no Maranhão pelo Empreendedor Vinícius Medeiros. O projeto é um espaço de protagonismo para pessoas com autismo e através da musicoterapia, produz um musical que

promove a saúde, o empoderamento e protagonismo para pessoas com autismo e suas famílias, mostrando seus potenciais para a comunidade.

**Z Future (Bahia)** - oferece consultoria em inovação estratégica baseada em soluções de nanotecnologia e prototipagem. Dentre algumas soluções desenvolvidas pelo negócio destaca-se o curativo biomimético que acelera processos de cicatrização de feridas, reduz o risco de complicações e melhora a qualidade de vida dos pacientes.





ODS: 01, 10 E 17

## Latimpacto

Desde 2021, o Instituto Sabin é integrante da Latimpacto, comunidade focada em conectar atores do ecossistema de investimento social da América Latina.

A comunidade estimula a colaboração entre as organizações que compõem sua rede para que iniciativas que vão de doações filantrópicas até o investimento de impacto (com retorno financeiro), incluindo capital humano e intelectual. Para isso, a Latimpacto fornece conhecimento sobre melhores práticas de gestão, medição e financiamento eficazes e inovadores para iniciativas sociais e ambientais, bem como promove a medição de discussões programáticas e realiza eventos para a comunidade. Além disso, a comunidade tem um portfólio digital com o intuito de promover o co-investimento.

**Conheça o trabalho da Latimpacto** 

Principais parceiros



ODS: 17

## GIFE

O Instituto Sabin é associado ao Grupo de Institutos Fundações e Empresas (GIFE), referência no país no tema do investimento social privado. A associação dos investidores sociais do Brasil gera conhecimento a partir de articulações em rede para aperfeiçoar o ambiente político institucional do investimento social e ampliar a qualidade, legitimidade e relevância da atuação dos investidores sociais privados.

**Conheça do trabalho do GIFE** 



ODS: 01, 02, 03, 04, 05, 06, 07, 08, 09, 10, 11, 12, 13, 14, 15, 16 E 17

## Catalyst 2030

O Catalyst 2030 é um movimento global que reúne empreendedores de impacto e ativistas sociais de todos os setores, com o objetivo de criar abordagens inovadoras para acelerar a implementação dos 17 objetivos de Desenvolvimento Sustentável até 2030. Em 2021, o movimento chegou ao Brasil e o Instituto Sabin é membro da rede desde o início.

ODS: 01, 02, 03, 04, 05, 06, 07, 08, 09, 10, 11, 12, 13, 14, 15, 16 E 17

## Plataforma Conjunta

Buscando promover desenvolvimento e fortalecimento institucional de organizações da sociedade civil para potencializar sua atuação, a Plataforma Conjunta é fruto da parceria entre Instituto ACP, Instituto Humanize e GIFE - conta ainda com a colaboração de 25 organizações do Terceiro Setor e o Instituto Sabin é integrante do Comitê Consultivo.

A iniciativa colaborativa é focada em disseminar conhecimento, ferramentas, boas práticas de gestão, formações, construção de redes e oportunidades de acesso a recursos que fortaleçam a missão social das OSCs.

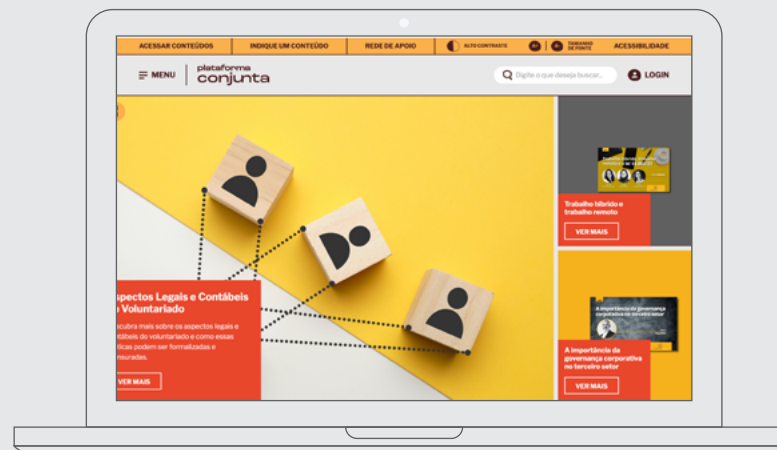

Conheça a  
Plataforma  
Conjunta



ODS: 10

## Descentraliza - Laboratório de Impacto da Periferia

Desenvolvido em parceria com o Impact Hub Brasília, o programa Descentraliza visa selecionar iniciativas que sejam ou tenham potencial para ser um negócio de impacto, que atuem na periferia e que precisem de apoio para o desenvolvimento, estruturação e aperfeiçoamento de seus processos de gestão.

As iniciativas selecionadas participam de uma jornada empreendedora flexível e adaptável, o que permite o alinhamento às necessidades e cenários que envolvem cada tema, local e contexto. O Instituto Sabin apoiou, em 2022, a primeira edição do programa no DF e, em 2023, a primeira edição de Anápolis (GO), que selecionou 5 negócios (1 negócio de impacto, 2 projetos para negócios de impacto e 2 organizações sem

fins lucrativos), que seguem na jornada do programa. Seguem os projetos:

**1. Pró Ativa Viabilidade Sustentável** - com mais de dois anos de atuação no mercado, a Pró-ativa destaca-se como uma empresa especializada em Logística Reversa e soluções ESG, engajando-se ativamente na promoção de práticas sustentáveis.

**2. Projeto Germinar** - foca na entrega de qualificação gratuita para jovens e adolescentes em situação de vulnerabilidade, atuando como uma ponte para o mercado de trabalho.

**3. Grupo de Proteção Ambiental (GPA)** - atuando desde 2013 na cidade de Anápolis e região, o grupo desenvolve

projetos voltados à defesa, conservação e preservação do meio ambiente. Uma das suas principais iniciativas é o de Resíduos Eletrônicos e Tecnológicos, que envolve a coleta e o descarte correto de lixo eletrônico por meio de parcerias com empresas especializadas em logística reversa.

**4. Projeto Terra Limpa** - ainda em fase de encaminhamento de ideias, visa ampliar a renda de catadores de resíduos e criar pontos de coleta em áreas menos assistidas de Anápolis. A iniciativa procura abordar dois problemas críticos simultaneamente: a gestão inadequada de resíduos e a necessidade de geração de renda para os catadores.





ODS: 01, 02, 08, 10, 11 E 16

## ANIP

O Fundo ANIP (Articuladora de Negócios de Impacto da Periferia) foi criado para completar a jornada empreendedora da periferia por meio de crédito humanizado, com parcelas que caibam no fluxo de caixa do negócio, potencializando as soluções para problemas socioambientais das periferias e do Brasil. Ao atender de forma inicial empreendedores, fomenta o acesso a outros patamares do negócio e impacto nas periferias. Em 2023, sete negócios tiveram o interesse em acessar o crédito disponibilizado e duas iniciativas foram contempladas.

### Conheça as iniciativas:

**Delivery das Favelas** - uma startup de impacto social com foco em expandir o acesso a entregas a domicílio, por compras feitas nas comunidades do Rio de Janeiro. Uma plataforma de delivery e cupons de descontos das favelas para as favelas e

ruas, atuando com os comércios e motoboys dentro das comunidades e também para as ruas com intuito de aproximar os grandes players.

**LANUP** - é uma empresa de impacto social que apoia agências, empresas e produtores por meio de tecnologia e inovação na contratação, controle, gestão e pagamento dos profissionais. A LANUP tem um software de automação inteligente para MEIs, micro, pequenas e grandes empresas que possuam dificuldades no processo de seleção, contratação e gestão operacional do time. A LANUP tem uma plataforma e um aplicativo full experience, fáceis de utilizar, proporcionando agilidade, mão de obra qualificada, redução de gastos, aumentando a performance e os resultados.

**Conheça o trabalho do Fundo ANIP**





Programa de Voluntariado Corporativo - Ação PAIS

ODS: 01, 02, 03, 04, 08, 10, 15, 16 E 17

## Programa de Aceleração de Impacto Social

O Programa de Aceleração de Impacto Social (PAIS), lançado em 2018, é fruto do fortalecimento de redes e dinamismo cooperativo entre os parceiros da Rede de Investidores Sociais do Distrito Federal (RIS-DF). Por meio da capacitação focada em gestão, sustentabilidade econômica e inovação, o PAIS fortalece as Organizações da Sociedade Civil (OSCs). São co-realizadores do programa os Institutos Bancorbrás, BRB,+Brasal e SICOOB Nova Central.

Em 2023, o grande diferencial foi a realização da frente de Voluntariado Corporativo, levando os colaboradores das empresas mantenedoras para um encontro resolutivo com as organizações,





Colaboradores do Grupo Sabin

buscando formas de solucionar seus desafios, além do lançamento do edital Impacta+, desenvolvido para a construção de ideias colaborativas dentro da rede.

A aceleração apresenta e ensina às organizações as principais ferramentas de gestão com uma linguagem simples, focada em inovação e pensada para o impacto social. O programa abrange organizações de todo o Brasil e o processo seletivo é direcionado a organizações que estejam empenhadas em gerar soluções para problemas reais da sociedade, mas não possuem os mesmos recursos e ferramentas que empreendedores convencionais.

Principais parceiros



**22.333** pessoas beneficiadas  
**176** pessoas finalizaram o curso

## Aceleração social

**40** empreendedores sociais  
**20** organizações beneficiadas  
**17** cidades e municípios

## Comunidade

**65** empreendedores sociais  
**38** organizações beneficiadas  
**23** cidades e municípios

Saiba mais sobre o programa





ODS: 01, 03, 10 E 17

## Saúde+

O Saúde+, primeira iniciativa do Instituto Sabin, é voltado para o fortalecimento de empreendedores sociais que fazem a gestão de organizações da sociedade civil (OSCs).

O programa, que é executado pela Phomenta, busca desenvolver as organizações para que alcancem a sustentabilidade financeira e potencializem sua capacidade de gerar impacto social. A iniciativa oferece capacitação às OSCs, dividida em três grupos chamados Trilha +Gestão; Comunidade de Empreendedores Sociais Saúde+ e Jornada de Inovação Social.

Também são realizadas ações que promovem a atenção primária à saúde para as pessoas assistidas pelas organizações participantes do programa. Por meio da doação de exames laboratoriais e teleconsultas, os beneficiários têm acesso ao Ciclo do Cuidado em Saúde.

Em 2023, a Comunidade do Saúde+ desenvolveu o livro digital “Potências Criativas do Terceiro Setor - Histórias e boas práticas sobre gestão de OSCs da Comunidade Saúde+”, que exemplifica a importância da colaboração em detrimento da competitividade no que diz respeito às organizações do terceiro setor, abordando temas como Gestão de Voluntários, Elaboração de Projetos, Captação de Recursos e Planejamento estratégico.





Desde 1999, o Instituto Sabin já impactou mais de **70 OSCs** que, com a ajuda do Saúde+, já captaram mais de **R\$ 5,3 milhões**.

“Uma coisa ficou muito presente para mim desde o início. Quando eu comecei a participar da comunidade, mudou uma chave, eu passei de uma pessoa que ia pedir favor para uma empreendedora social. Passei a enxergar não apenas a mim mesma, mas a minha equipe, como empreendedores sociais. E isso fez toda a diferença para a OSC Ação Forte e para a forma que trabalhamos hoje, em termos de metodologia e de alcance.” – Élide da OSC Ação Forte, participante da Comunidade



**CONHEÇA A HISTÓRIA DA OSC GESCA,** participante da Comunidade Saúde+.







Da esquerda para a direita, Dr. Sylvio Romano, gestor do Grupo Sabin no Piauí, durante a entrega o kit de boas-vindas do Saúde+ para a organização Rede Feminina de Combate ao Câncer do Piauí

## Aceleração social

**30** empreendedores sociais

**15** organizações sociais

**9** cidades e municípios

**5** módulos de conteúdo

## Comunidade

**78** empreendedores sociais

**37** organizações beneficiadas

**17** cidades e municípios

**3** grupos de trabalho

Saiba mais 





ODS: 01, 02, 03, 04, 05, 06, 07, 08, 09, 10, 11, 12, 13, 14, 15, 16 E 17

## Selo Social

O Selo Social é um programa nacional de qualificação por meio de monitoramento e reconhecimento dos impactos sociais que demonstram a transformação dos territórios. Com o apoio do Instituto Sabin, no Distrito Federal, o projeto reconhece e estimula boas iniciativas de empresas, órgãos públicos e entidades sociais que promovem projetos sociais.

- 142** pessoas beneficiadas
- 104** organizações beneficiadas
- 155** projetos sociais inscritos
- 415** horas de assessoria individual
- 24** horas de treinamento presencial

Conheça o trabalho do Selo Social. 



Principais parceiros







ODS: 01, 08, 09 E 10

## Plataforma de Empréstimo Coletivo Sitawi

Com parceria estratégica com o Instituto Sabin, a Plataforma de Empréstimo Coletivo é uma iniciativa da Sitawi para alavancar recursos financeiros, em forma de empréstimo, para negócios de impacto social que têm a missão explícita de gerar impacto socioambiental positivo.

Por meio da plataforma, pessoas físicas e jurídicas podem investir em negócios de sua escolha, recebendo retorno através do investimento em Certificado de Depósito Bancário (CDB), com juros pré-fixados. O investidor tem a possibilidade de dividir o capital entre várias organizações, fomentando diferentes projetos e mitigando o seu risco.

- 300** investidores ativos (que investiram pelo menos nas últimas 3 rodadas)
- 16** organizações de impacto apoiadas pela Plataforma nas rodadas Sabin
- 10** organizações de impacto ativas no portfólio atualmente
- R\$ 860.116.00** de capital mobilizado em 2023

Conheça a Plataforma de Empréstimo - Sitawi 

Principais parceiros





ODS: 03

## Evento Nacional Enactus Brasil

A Enactus Brasil é parte de uma organização internacional sem fins lucrativos, com sede nos Estados Unidos e presença em 35 países, dedicada a inspirar jovens universitários a melhorar o mundo através da ação empreendedora. Tem como papel conectar o mundo corporativo e o mundo acadêmico, criando um ambiente para que a energia e a criatividade dos universitários tragam respostas às demandas por negócios mais sustentáveis.

O resultado dessas conexões são soluções de impacto socioambiental para comunidades, empresas parceiras, e a formação de novas gerações de líderes comprometidos em construir um mundo melhor e mais justo.

Como forma de celebrar o impacto alcançado pela rede Enactus ao longo do ciclo, anualmente a rede reúne universitários, líderes acadêmicos e executivos para interagir e trocar experiências em uma jornada de três dias com rodas de conversa, palestras, exposição científica e competição, através do Evento Nacional Enactus Brasil (ENEB).

O Instituto Sabin é parceiro do Enactus Brasil e do ENEB e participa do encontro de colaboração, competição e celebração do impacto social positivo. É responsável pela entrega do prêmio ODS 3 que reconhece o melhor projeto em Saúde e Bem Estar da rede Enactus.

**48** times  
**4** dias de evento  
**1174** participantes  
**12** colaboradores do Grupo Sabin participaram da competição como juízes

Conheça o trabalho da Enactus Brasil





ODS: 03, 04, 05, 08, 09, 10, 12, 16 E 17

## Prêmio Inspirando Cuidado

Em 2022, a Enactus Brasil lançou, em parceria com o Instituto Sabin, o prêmio Inspirando Cuidado com foco em projetos inovadores voltados para o Objetivo de Desenvolvimento Sustentável 3 – Saúde e Bem-Estar.

Foram selecionados cinco projetos Enactus que receberam capital financeiro e humano do Instituto Sabin para desenvolver suas atividades. Ao final do Edital, foram premiadas as duas melhores equipes: **Lynas - UFBA IMS (BA), que capacita e empodera economicamente mulheres quilombolas através da produção de absorventes ecológicos;** e **Apoderar - FACAMP (SP), que promove a desmistificação do Transtorno do Espectro Autista (TEA) e amplia a capacidade de atendimento da Associação para o Desenvolvimento dos Autistas em Campinas (ADACAMP), por meio da venda de um livro protagonizado por pessoas com TEA.**

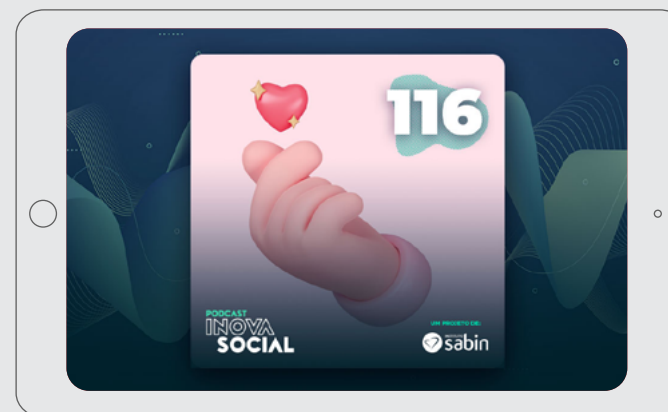

Confira o episódio em podcast do InovaSocial com os dois times vencedores 

**5** projetos participantes  
**24** estudantes beneficiados  
**5** mentores (4 da alta liderança do Grupo Sabin)

**179** pessoas beneficiadas  
**R\$20.000, 00**  
em bolsas-auxílio e premiações

Principais parceiros 



ODS: 04, 08 E 10

## Transformação

O projeto Transformação foi criado, em 2023, para incentivar, encorajar e apoiar o nascimento de empreendedores sociais. A partir de experiências de aprendizagem livre, composta por uma web série com diversos episódios curtos, o empreendedor tem acesso a temas como valor social, problemas públicos, estratégia, modelo de negócio social, sustentabilidade financeira, impacto social e ambiental, comunicação, conhe-

cimento de mercado, formalização jurídica, avaliação de impacto, inovação social, dentre outros.

Os participantes têm acesso gratuito a um guia da jornada (e-book), conteúdo em áudio (podcasts), um workbook com ferramentas, desafios para lhe impulsionar e lives especiais. O Instituto Sabin desenvolveu a jornada social em parceria com o VIGGAS Co.Lab.

Neste primeiro ano, mais de **395 pessoas participaram da jornada, estando em 25 estados + Distrito Federal.**



Conheça a jornada Transformação

Principais parceiros





ODS: 04 E 11

## UFBA

Para promover o fomento ao ecossistema de negócios de impacto socioambiental em Salvador, o Instituto Sabin se uniu à Universidade Federal da Bahia (UFBA). A parceria curricular com a Escola de Administração da UFBA tem o intuito de preparar os alunos para estudar programas voltados para o desenvolvimento territorial, com foco em projetos e planos de negócios.

No segundo semestre do ano letivo de 2023, a disciplina “ACCS Apoio e Fomento ao Ecossistema de Negócios de Impacto Socioambiental” **apoiou quatro empreendimentos, a partir da parceria curricular do Instituto Sabin: Marca de Moda Odô, Computer Box, Semente de Enchente e Projeto Aurora.** Os negócios indicados para seleção já passaram por algum tipo de formação na Impacto e Colabore, incubadoras públicas vol-

tadas para Negócios de Impacto. A seleção dos negócios foi feita por meio de entrevista virtual, com a participação dos alunos da disciplina, que puderam fazer perguntas e conhecer os negócios para acompanhamento.

No primeiro encontro, ocorreu a apresentação da disciplina e diagnóstico dos grupos, o segundo contou com a participação de convidados externos, que puderam dar feedback sobre o desenvolvimento dos negócios. Já no terceiro, houve uma oficina de precificação e no último, os empreendimentos apresentaram sua evolução e dois foram premiados, com prêmios em dinheiro para capital semente, nos valores de R\$ 3.000,00 para o primeiro lugar (Marca de Moda Odô), e R\$ 2.000,00, para o segundo lugar (Computer Box).





ODS: 04 E 11

## UFPA

Durante o segundo semestre de 2023, a disciplina Administração de Pequenas Empresas - ofertada às turmas do 7º semestre do curso de Administração da Universidade Federal do Pará (UFPA) - aproximou os estudantes do ecossistema de negócios de impacto e dos empreendimentos que contribuem para o desenvolvimento de produtos e cadeias produtivas da bioeconomia. A iniciativa contou com o apoio do Instituto Sabin.

A partir de metodologias ativas de aprendizagem, a disciplina buscou engajar os estudantes em atividades práticas de criação e consultoria de negócios de impacto, nas quais contam com o suporte não somente do professor, mas também de empreendedores e consultores que adotaram esse campo como espaço de atuação; profissionais com conhecimento aprofundado sobre a dinâmica desses empreendimentos e do próprio ecossistema de impacto da cidade de Belém.

Por meio dessa iniciativa, foi possível disseminar a temática entre aproximadamente 80 estudantes da universidade, beneficiar sete negócios de impacto (Pirarucu da Mexiana, Manioca,

Interceleri, Horta da Terra, 100% Amazônia, Da Tribu e Bem Cafeinado) com R\$ 6.000,00 em premiações, contribuindo para a formação de agentes de mudança e de empreendedores engajados com processos de transformação da realidade local.

“Enquanto referência em pesquisas e em projetos de extensão com foco socioambiental, a universidade pode contribuir fortemente para o fortalecimento desse ecossistema, seja aportando conhecimento especializado, formando quadros ou até mesmo incubando empreendimentos engajados com soluções de impacto socioambiental e com a bioeconomia.” – Professor José Augusto Lacerda Fernandes







ODS: 03, 04, 08 E 10

## Junior Achievement

A Junior Achievement (JA) é uma das maiores organizações sociais incentivadoras de jovens do mundo. Desde 1919, a organização dissemina educação empreendedora por meio do método “aprender-fazendo”, tendo sido uma das primeiras a levar conhecimento sobre empreendedorismo, educação financeira e o mercado de trabalho para crianças e jovens da América Latina.

Presente em mais de 100 países, a JA está há quase quatro décadas no Brasil, impactando mais de 5,7 milhões de jovens com o apoio de mais de 200 mil voluntários. Atualmente, o Instituto Sabin apoia a iniciativa na Bahia, Distrito Federal, Goiás e Piauí.

### Bahia

**35.000** jovens beneficiados

**700** voluntários envolvidos

### Distrito federal

**20.054** jovens beneficiados

**273** voluntários envolvidos

### Goiás

**112** jovens beneficiados

**4** voluntários envolvidos

### Piauí

**7.232** jovens beneficiados

**229** voluntários envolvidos





ODS 03 E 08

# Pesquisa saúde mental e bem-estar no Terceiro Setor

A partir da compreensão de que a saúde mental e o bem-estar são fundamentais para o desenvolvimento das capacidades individuais e coletivas das Organizações da Sociedade Civil (OSCs, conhecidas também como ONGs), a Phomenta, com o apoio do Instituto Sabin, decidiu realizar a pesquisa “Saúde Mental e Bem-Estar no Terceiro Setor” para compreender os desafios, pressões e vivências dos profissionais que atuam em ONGs, buscando assim contribuir com estratégias eficazes de apoio, fortalecimento emocional e promoção de segurança psicológica nos ambientes de trabalho.



Realizada por meio de um questionário disponível na internet no período de 1 de agosto a 4 de setembro de 2023, a pesquisa contou com uma participação abrangente de 842 respondentes, provenientes de 214 cidades distribuídas por todos os 26 estados brasileiros, além do Distrito Federal.

Confira o resultado da pesquisa.





ODS: 04

## NEON

O SEBRAE realiza anualmente o Neon, iniciativa desenvolvida para regionalizar e conectar as estratégias de inovação realizadas pela entidade, promovendo ambiente fértil para os negócios locais.

A edição de 2023 ocorreu em junho, em São Luís (MA) e, com apoio do Instituto Sabin, do Impacta Nordeste e do Capital Reset, promoveu a Trilha de Impacto: painéis sobre negócios e investimento de impacto com **494** pessoas inscritas nos dois encontros realizados.

**Confira como foi o evento.**



ODS: 04, 08, 09, 16 E 17

## Festival SGB

Pelo 3º ano consecutivo, o Instituto Sabin foi parceiro do Festival SGB - maior evento de tecnologia e dados para impacto social do país, realizado de 24 a 26 de novembro, em Florianópolis (SC), com mais de 4.000 pessoas impactadas diretamente e mais de 22 horas de conteúdo.

Fundado em 2012, o Social Good Brasil é uma organização da sociedade civil (OSCIP), é precursora no desenvolvimento de metodologias em que dados e novas tecnologias são utilizados de forma consciente, ética e voltada para o bem, gerando impacto socioambiental positivo em todo o país.

**Confira a participação do Instituto Sabin no Painel: Saúde e Bem-Estar como Direitos Humanos.**





Edição do Conexão Sitawi realizada em 21 de setembro de 2023, em São Paulo

ODS: 08 E 17

## Conexão SITAWI

O Conexão Sitawi promove o encontro de profissionais atuantes no campo do impacto positivo, bem como aproxima e proporciona a troca de conhecimento, visando a construção de conexões para a mobilização do capital e permitir potencializar o investimento para organizações e negócios que geram efeitos socioambientais positivos.

Principais parceiros



A edição de 2023 ocorreu em São Paulo, no mês de setembro, com apoio do Instituto Sabin, do Fundo Vale e do Instituto Coca-Cola.

**130** participantes

**16** painelistas

**4** painéis

**10** mesas temáticas

Assista na íntegra os 04 painéis do evento Conexão Sitawi

- Filantropia | Abordagens e soluções financeiras para impacto
- Investimento de Impacto | Abordagens e soluções financeiras para impacto
- Finanças de Conservação e Clima | Abordagens e soluções financeiras para impacto
- Impacto na Ponta



ODS: 17

## Impact Minds

Em agosto de 2023, ocorreu a 2ª Conferência Anual da Latimacto - Impact Minds: Standing Together, evento repleto de experiências para facilitar conexões com outros agentes de transformação e líderes do ecossistema de impacto. Além de apresentar mudanças de paradigma e novos modelos de pensamento, foi um momento para promoção de propostas e alianças inovadoras para atrair mais capital para a América Latina e Caribe. O Instituto Sabin foi um dos patrocinadores do evento.

Os diversos formatos do encontro promoveram experiências únicas, com visitas de aprendizagem, espaços de compartilhamento e workshops, que incentivaram conexões e conhecimento. O evento contou com participantes de 26 países, 361 organizações, 205 palestrantes de diferentes partes do mundo e 585 inscritos no evento.

**Confira às lições e conquistas da Impact Minds**



Principais parceiros





ODS: 08 E 17

## Movimento Novas Economias

O Movimento Novas Economias promove discussão e diálogo entre os setores público e privado, com o objetivo de impulsionar as novas economias, o impacto socioambiental e o empreendedorismo sustentável e regenerativo. Com uma abordagem multidisciplinar e participativa, o evento híbrido permite que os setores compartilhem conhecimentos, experiências e boas práticas. A iniciativa contou com o apoio do Instituto Sabin em 2023.

**1.332** visualizações

**427** inscrições

Confira os dois dias de evento:  
Dia 1 | Dia 2



Principais parceiros



ODS: 08 E 09

## Mapa de Negócios de Impacto

Desenvolvido desde 2016, o Mapa de Impacto é um estudo que monitora o pipeline de negócios de impacto socioambiental brasileiro para refletir avanços do setor e apoiar as ações do ecossistema de apoio aos empreendedores. A iniciativa é uma leitura de oferta e demanda que também amplia a visão de oportunidades para os empreendedores do setor.

A 4ª edição, lançada em 2023, contou com a parceria do Instituto Sabin e apresentou um tema especial: ESG (ou SAG, social, ambiental e governança, em português). Para saber como os negócios de impacto podem apoiar grandes empresas para gerarem mais impacto positivo e mitigar riscos dentro desse espectro.

**2.178**  
empreendedores  
**7** eventos de  
apoio

Confira a  
4ª edição







ODS: 08 E 09

## Guia 2.5

Desenvolvido desde 2015, o Guia 2.5 é um dos principais estudos sobre o ecossistema de apoio aos negócios de impacto e plataforma de conexão dos empreendedores com as organizações do setor 2.5 que estão focadas em seu desenvolvimento e aporte financeiro.

A plataforma é voltada especialmente para empreendedores e foi idealizada pelo Quintessa, trazendo clareza acerca do suporte existente para o crescimento dos negócios de impacto e facilitando a conexão com organizações do setor.

A plataforma centraliza as informações acerca das iniciativas em um único local, explicitando o que cada uma oferece, seus diferenciais, critérios de seleção e detalhes sobre a organização. Trazendo, ainda, eficiência ao ecossistema, com um melhor direcionamento de empreendedores de negócios de impacto às organizações – garantindo

que acessem as iniciativas mais adequadas para seu estágio de negócio e necessidades.

**70** iniciativas mapeadas

**58** organizações mapeadas



Confira o estudo 

Principais parceiros





ODS: 04 E 09

## Stanford Social Innovation Review

Em 2023, o Instituto Sabin se tornou mantenedor da SSIR Brasil, plataforma em português que visa aproximar a comunidade acadêmica e profissionais do terceiro setor, investimento social privado, movimentos sociais e o público mais amplo interessado em inovação social no Brasil. A Stanford Social Innovation Review é uma iniciativa da Samambaia Filantropias e a Fundação José Luiz Egydio Setúbal, em parceria com a RFM Editores

Com uma forte base de conhecimento e linguagem acessível, a SSIR Brasil contribui com a produção de conhecimento, assim como publica traduções de artigos inovadores dos entes internacionais da SSIR.

Acompanhando a tendência de internacionalização da SSIR, que conta com edições em diversas línguas como espanhol, japonês, árabe e mandarim, e com o objetivo de fortalecer e internacionalizar produções nacionais, voltadas para a transformação social no Brasil.

 **Cadastre-se para receber e acessar a revista**





ODS: 04, 08, 09, 16 E 17

## InovaSocial

O InovaSocial é uma iniciativa do Instituto Sabin com a Com limão & Co. Criado para ser uma plataforma de disseminação de conteúdos sobre inovação social, tema emergente, que carece de fontes de inspiração, para ampliar as diversas referências sobre o assunto.

A plataforma surgiu para ser um ponto de conexão entre terceiro setor, organizações da sociedade civil, negócios de impacto, instituições filantrópicas e outros setores que podem estar engajados no enfrentamento dos diversos problemas socioambientais que afetam toda a sociedade.

**436.498** visualizações  
**23.308** ouvintes no podcast (apenas no Spotify)  
**17** episódios publicados no podcast  
**263** artigos publicados  
**628** milhões de impressões no Google



Conheça a Plataforma InovaSocial 

Principais parceiros





ODS: 01, 02, 03, 04, 05, 06, 07, 08, 09, 10, 11, 12, 13, 14, 15, 16 E 17

## Guia de Impacto

Com a curadoria do Instituto Sabin, o Guia de Impacto reúne assuntos de destaque no campo de impacto social do Brasil. Com mais de 1.500 assinantes e 16 edições em 2023, mais do que uma newsletter, o documento é um canal aberto de compartilhamento e escuta com os atores do ecossistema de impacto que podem cocriar, sugerir pautas, dicas e olhares.



Assine nossa newsletter 



# Engajamento social e filantropia

Fortalecendo a cultura de doação e o voluntariado corporativo, o Grupo Sabin busca atender às demandas específicas de cada uma das regiões onde atua. Para isso, o Instituto trabalha com ações assistenciais em causas urgentes e pontuais.

**6.153** pessoas beneficiadas

**70** organizações beneficiadas

**3.656** horas de trabalho voluntário

**R\$ 493.297** investidos



ODS: 01, 02, 03, 04, 05, 08, 09, 10, 11

## Doações Pontuais

Para gerar ainda mais impacto social positivo, o Instituto Sabin estabelece uma relação de colaboração com as organizações da sociedade civil das localidades em que atua. Para isso, as equipes de colaboradores e Líderes de Impacto buscam estudar, entender e ajudar a amenizar problemas vividos nas cidades que o Grupo Sabin está presente.

**R\$ 119.834,97** doados

**40.255** itens doados

**59** organizações beneficiadas

ODS: 10

## Ações Emergenciais

O Instituto Sabin entende a importância da colaboração para a solução de problemas sociais e, para isso, está atento às situações emergenciais que necessitam do trabalho em rede de vários atores do ecossistema de impacto.

**Em 2023, com o apoio dos Líderes de Impacto, apoiou as vítimas das enchentes de Tubarão (SC), do litoral norte de São Paulo (SP), além de apoiar ou prestar assistência ao povo indígena Yanomami de Boa Vista (RR) que estava em situação de vulnerabilidade.**







ODS: 03

## MCDia Feliz

O Instituto Sabin apoiou o McDia Feliz 2023, ação promovida pelo Instituto Ronald McDonald, que investe em organizações sociais que atuam no combate ao câncer infantojuvenil. No dia da ação, a venda dos sanduíches é revertida para o combate à doença. Os tickets adquiridos pelo Instituto foram doados para seis instituições, gerando um dia de diversão e experiências diferentes para as crianças atendidas.

**250** tickets comprados

**6** organizações beneficiadas

ODS: 05

## Mulheres do Brasil

O Instituto Sabin apoia o Grupo Mulheres do Brasil no Distrito Federal. Criado em 2013 por **40 mulheres de diferentes segmentos**, a iniciativa pretende estimular a participação feminina na construção de um Brasil que seja melhor para todos os cidadãos. **O GMdB possui 121.058 participantes no Brasil e no exterior.**





ODS: 03

## Academias

Para incentivar a prática de exercícios físicos, ao longo de seus 18 anos, o Instituto Sabin doou 22 academias ao ar livre para comunidades nos estados do Amazonas, Bahia, Goiás, Mato Grosso do Sul, Minas Gerais, São Paulo, Roraima e Distrito Federal.

Mesmo com o encerramento do projeto, a manutenção dos equipamentos já doados continuam sendo de responsabilidade do Instituto Sabin.

### Amazonas Manaus

- Parque Sumaúma – SEMA
- Centro Social Urbano Parque 10
- Mini Vila Olímpica do Coroadó

### Bahia Barreiras

- Parque de Exposições

### Salvador

- Praça Ana Lúcia Magalhães
- Praça do Campo Grande
- Praça Guaratuba (Stella Maris)
- Dique do Tororó
- Campus Ondina

### Distrito Federal Brasília

- Parque do Bosque Sudoeste
- Parque Olhos D'Água

### Goiás Valparaíso de Goiás

- Praça da Santa
- Cristalina
- Praça Brasília

### Mato Grosso do Sul Campo Grande

- Praça do Peixe
- Minas Gerais

### Uberaba

- Praça Dom Eduardo
- Praça Concha Acústica
- Parque Fernando Costa

### Uberlândia

- Praça do Sabiá

### São Paulo Ribeirão Preto

- Parque Municipal Dr. Luis Carlos Raya
- Roraima

### Boa Vista

- Praça do Caçari (Praça da Moca)





ODS: 03

## Amigos da Vida

A ONG Amigos da Vida é uma associação sem fins lucrativos constituída para promover os direitos humanos e o combate à sua violação, com um recorte especial para as pessoas vivendo com o HIV/AIDS e população LGBTQIA+.

A ONG desenvolve ações voltadas para a prestação de cuidados e serviços de assistência jurídica e atendimento psicológico aos seus assistidos. O Instituto Sabin apoia a ONG especificamente no Projeto Amigos nas Redes Sociais, com o objetivo de difundir informações, conteúdo e ideias sobre prevenção e promoção ao cuidado na saúde.

A construção das brinquedotecas faz parte do projeto da instituição Amigos da Vida e conta com diversos apoiadores, dentre eles, o Instituto Sabin. Carminha Manfredini, mãe do cantor Renato Russo, é a madrinha do projeto. Em 2023, foi realizada a construção de uma Brinquedoteca Renato Russo na UCA – Unidade da Criança e do Adolescente do HUB – Hospital Universitário de Brasília.





Voluntários da Regional de Barreiras (BA)

# Campanhas

ODS: 03

## Campanha Dignidade Menstrual

Em março, com objetivo de arrecadar itens de higiene pessoal para mulheres em vulnerabilidade econômico-social, em situação de rua ou reclusas no regime penal e migrantes, a ação visa promover a qualidade de vida para esses grupos específicos nas comunidades onde o Grupo Sabin atua.

**26** organizações beneficiadas

**37.234** unidades de absorventes

**26** cidades





ODS: 01, 03 E 10

## Campanha da Solidariedade

A Campanha da Solidariedade de 2023 do Instituto Sabin contou com parceria do Instituto+Brasal. As arrecadações foram diversificadas, de acordo com a região e a necessidade local e os itens foram destinados a organizações que acolhem pessoas em situação de vulnerabilidade social.

**31** organizações beneficiadas

**6,3** toneladas arrecadadas

**+ de 4 mil** pessoas beneficiadas







ODS: 01, 03 E 10

## Campanha de Natal

No mês do Natal, os colaboradores do Grupo Sabin foram incentivados pelo Instituto Sabin a adotar cartinhas escritas por crianças e adolescentes atendidos por instituições sociais. A campanha foi realizada com a arrecadação de itens específicos informados pela instituição beneficiada. Entre os pedidos, estavam brinquedos, roupas e sapatos. No Distrito Federal, foram beneficiadas 467 crianças, de três instituições sociais (Associação Maria de Nazaré, Creche Bem-me-Quer e Abrigo Nosso Lar)



Assista a entrega realizada na Associação Maria de Nazaré em Samambaia/DF



Principais parceiros





ODS: 01, 03, 05, 07, 10, 11, 13, 15 E 17

## Eu faço Impacto

O “Eu Faço Impacto” é uma iniciativa de promoção à cultura do voluntariado dentro do Grupo Sabin, que visa reunir os colaboradores em prol de causas sociais na comunidade em que estão inseridos.

Além do impacto social positivo, o programa contribui para o crescimento profissional dos trabalhadores, estimulando a empatia, a proatividade, o trabalho em equipe, a capacidade de negociação e muitas outras habilidades que compõem um bom profissional e cidadão.

Em 2023 foram organizados dois grupos de trabalho (GT) - Saúde e Meio Ambiente - para planejar e executar, com apoio do Instituto Sabin, ações sociais nas comunidades sobre questões ligadas ao tema dos GTs. Foram criados ciclos de ações para cada um dos GTs. O Ciclo Saúde é direcionado para a promoção de saúde e bem-estar de



crianças e jovens por meio de exames de sangue simples e check-up realizados por colaboradores voluntários do Sabin. E o Ciclo Ambiental - com ações voltadas para a educação ambiental através de mutirão de retirada de lixo em áreas do Cerrado, ou com mata de galeria e campos de murundu e plantio de mudas e sementes em áreas degradadas, em parceria com o Coletivo Boca da Mata.



**2** ciclos temáticos (Saúde e Ambiental)

**63** voluntários em ações

**4** ações

**1.620** horas de voluntariado





ODS: 01, 02, 03, 04, 05 E 10

## Líderes de Impacto

Líderes de Impacto são os colaboradores do Grupo Sabin, que atuam em unidades localizadas fora do Distrito Federal e se comprometem a realizar um trabalho voluntário contínuo.

A partir da inscrição no programa, esses voluntários passam a ser representantes do Instituto Sabin para questões relacionadas à responsabilidade social na região em que atuam e se tornam atores do ecossistema de impacto local, estabelecendo parcerias com organizações e comunidades locais.



**68** líderes de impacto

**96** voluntários pontuais

**22** regionais

**+ de 2.036** horas de trabalho voluntário



# Principais parceiros







